

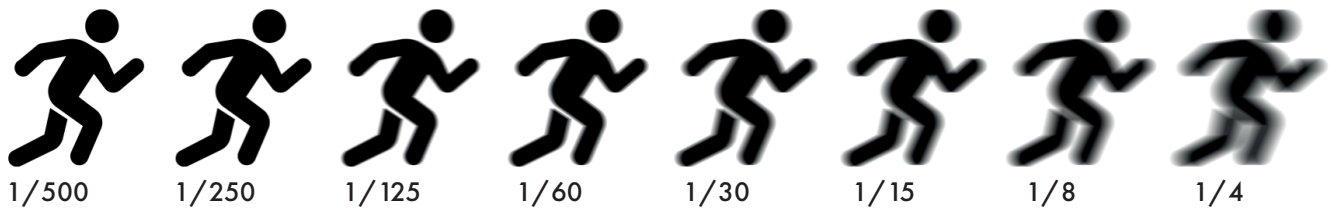

Belichtungszeit

auch genannt Verschlusszeit

Kurze vs. lange Belichtungszeit



Bewegung wird „eingefroren“

Bewegungsunschärfe

kurze Belichtungszeit

lange Belichtungszeit

Bild wird dunkler

Bild wird heller



“

Beim Fotografieren aus der Hand, also ohne Stativ, solltest du nicht unter 1/80 Sekunden gehen, sonst besteht die Gefahr, dass dein Bild verwackelt.

”

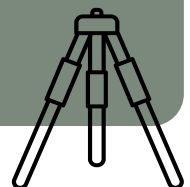

Shoot
the
food